

FECHA DE EVALUACIÓN		
DÍA	MES	AÑO
14	11	2023

VICEPRESIDENCIA DE CONTRATACIÓN Y TITULACIÓN GRUPO DE CONTRATACIÓN MINERA EVALUACIÓN CERTIFICADO AMBIENTAL.

Que de acuerdo con la Circular No. SG-40002023E4000013 del Ministerio de ambiente y desarrollo sostenible – MADS, donde se dan los lineamientos para preferir certificaciones en el marco del cumplimiento del numeral 1.3.1 Orden tercera de la Sentencia bajo radicado No. 25000234100020130245901.

1. DATOS BASICOS SOLICITUD PROPONENTE

NÚMERO DE EXPEDIENTE:	504680
NUMERO RADICADO VITAL	1210901384722523001
FECHA RADICADO VITAL:	09/MAR/2023
PROPONENTE:	PETREOS COLOMBIA SAS
C.C/ N.I.T	901384722-5
MINERAL:	Gravas y arenas de río para construcción - ARENAS (DE RIO), Gravas y arenas de río para construcción - GRAVAS (DE RIO), Minerales industriales, rocas ornamentales y materiales de construcción - GRAVAS (<i>Información Anna minería</i>)
DEPARTAMENTO:	Huila
MUNICIPIO:	Isnos, San Agustín y Pitalito
HECTÁREAS:	64,07 ha
ENTE COMPETENTE QUE RADICA:	CAM (Corporación Autónoma Regional del Alto Magdalena)



Imagen 1. Mapa de Localización General del área total de la propuesta Fuente: CAM

Dirección: Avenida Calle 26 No 59-51 Torre 4 Pisos (8, 9 y 10) - Bogotá D.C. - Colombia
Teléfono Conmutador: (571) 220 19 99 - Línea gratuita nacional: 01 8000 933 833

LISTA DE VERIFICACIONES GENERALES

2. VERIFICACION DE SUPERPOSICION ECOSISTEMAS SINAP				
El proyecto minero de interés se superpone o no con alguno de los ecosistemas a que se refiere el subtítulo b)1 del capítulo II.3.3 de la sentencia	Áreas protegidas	Superposición		Observación
	Parque Nacional Natural (PNN)	<input type="checkbox"/> SI	<input checked="" type="checkbox"/> NO	La Corporación informa que el polígono solicitado NO se superpone con los ecosistemas del SINAP.
	Parque Natural Regional (PNR)	<input type="checkbox"/> SI	<input checked="" type="checkbox"/> NO	
	Reserva Forestal Protectora (RFP)	<input type="checkbox"/> SI	<input checked="" type="checkbox"/> NO	
	Distritos Manejo Integrado (DMI)	<input type="checkbox"/> SI	<input checked="" type="checkbox"/> NO	
	Distrito Conservación Suelos (DCS)	<input type="checkbox"/> SI	<input checked="" type="checkbox"/> NO	
	Área Recreación (AR)	<input type="checkbox"/> SI	<input checked="" type="checkbox"/> NO	
	Reserva Natural Sociedad Civil (RNSC)	<input type="checkbox"/> SI	<input checked="" type="checkbox"/> NO	

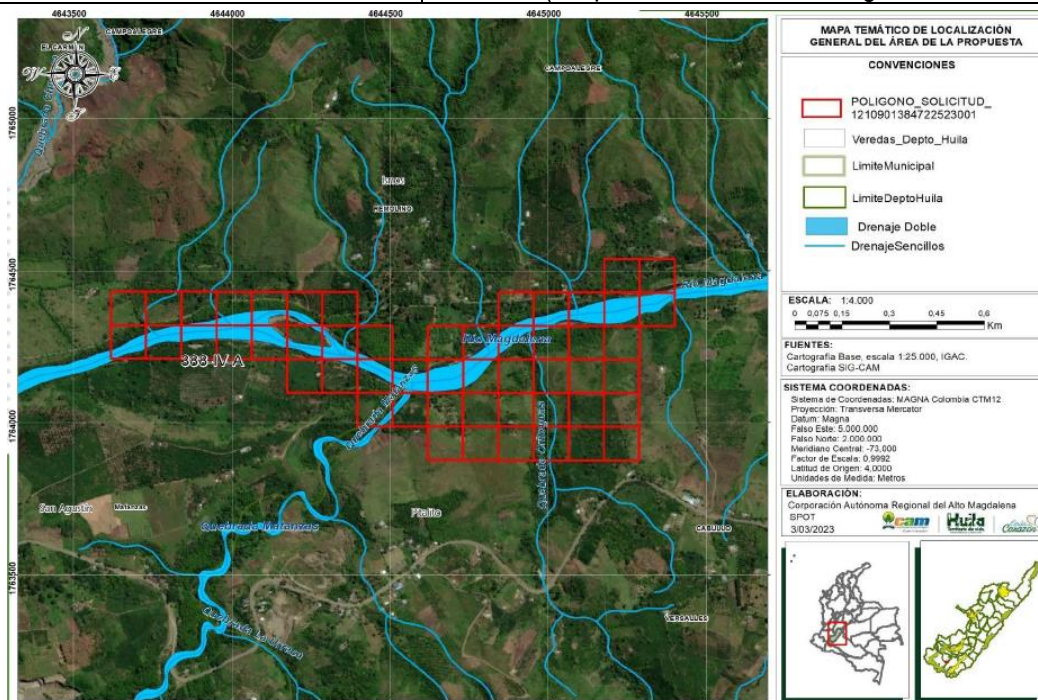
3. VERIFICACION DE SUPERPOSICION CON AREAS CONSERVACION IN SITU				
El proyecto minero de interés se superpone o no con alguno de los ecosistemas a que se refiere el subtítulo c) 2 del capítulo II.3.3 de la sentencia	Zonas Conservación	Superposición		Observación
	Reserva Forestal Ley 2ª de 1959	<input type="checkbox"/> SI	<input checked="" type="checkbox"/> NO	La Corporación informa que el polígono solicitado NO se superpone con áreas de conservación IN SITU de origen legal.
	Humedales RAMSAR	<input type="checkbox"/> SI	<input checked="" type="checkbox"/> NO	
	Humedales No RAMSAR	<input type="checkbox"/> SI	<input checked="" type="checkbox"/> NO	
	Páramos	<input type="checkbox"/> SI	<input checked="" type="checkbox"/> NO	
	Arrecifes de Coral, Pastos marinos y Manglares.	<input type="checkbox"/> SI	<input checked="" type="checkbox"/> NO	
	Reservas Temporales excluibles de la minería.	<input type="checkbox"/> SI	<input checked="" type="checkbox"/> NO	
	Zonas compatibles con las explotaciones mineras de la sabana	<input type="checkbox"/> SI	<input checked="" type="checkbox"/> NO	

4. CONCLUSION PROCESO DE EVALUACION

Lista de verificación	SI	NO	CONCLUSIONES
¿El área de la propuesta se encuentra libre de superposiciones con zonas no permitidas (excluidas) para las actividades mineras?	X		El área se encuentra libre de zonas excluidas
¿El área de la propuesta se encuentra libre de superposiciones con áreas restringidas para la minería?	X		Esta libre de restricciones
¿El área es totalmente compatible con la actividad Minera?	X		Área totalmente compatible
II. ¿Si tal territorio corresponde con el área que se pretende concesionar, de acuerdo con la zonificación ambiental vigente?	X		La corporación informa que: <i>"el área total de la propuesta de la solicitud para la actividad de extracción minera a cielo abierto de Gravas Naturales no aplica los numerales ii y iii de la circular SG - 40002023E4000013, puesto que no se traslapa con las figuras de Ecosistemas del SINAP y Áreas de Conservación in situ de origen legal zonificados y establecidos en la sentencia."</i>
III. ¿Las actividades mineras están permitidas en el instrumento zonificación?	X		Esta permitida la actividad minera
Evaluación del certificado ambiental: ¿La documentación y/o información aportada cumplen con lo requerido de acuerdo con la circular del MADS?	X		El certificado ambiental que fue solicitado y emitido por ventanilla Vital CUMPLE con los requisitos mínimos exigidos por la circular del Ministerio Ambiente y Desarrollo Sostenible.

CONCLUSIONES

De acuerdo con lo anterior, el proponente PETREOS COLOMBIA SAS, presento una certificación ambiental, la cual fue emitida, por la Corporación Autónoma Regional Del Alto Magdalena (CAM) con el número radicado VITAL 1210901384722523001.

1. Una vez revisada la información de la certificación ambiental, la Corporación Autónoma Regional Del Alto Magdalena (CAM) informa que, el polígono de solicitud minera ubicado en los municipios de Isnos, San Agustín y Pitalito Huila, **NO** se traslapa con los ecosistemas del SINAP y áreas de conservación IN SITU de origen legal.
2. Se verifica el polígono de solicitud con el archivo shapefile remitido por la corporación, se procede a revisar en el visor de Anna minería, plataforma suministrada por la Agencia Nacional de minería, donde se corrobora que efectivamente NO hay superposición con los ecosistemas que se refieren los subtítulos b)i y c)ii del capítulo II.3.3. Sin embargo, el polígono de solicitud se superpone con la Reserva Natural de la Biosfera – Cinturón Andino



Imagen 2. Salida Grafica plataforma Anna Minería de la solicitud 504680

Fuente: Visor Anna Minería

Por lo anterior, se recomienda, con respecto a la Reserva Natural de la Biosfera (Cinturón Andino) consultar al Ministerio de Ambiente y Desarrollo Sostenible y a Parques Nacionales Naturales para que se indique si la actividad minera está permitida, restringida o prohibida en el instrumento de zonificación.

3. La corporación deja la siguiente salvedad *“La información aquí presente es para la verificación de los lineamientos ambientales establecidos en la sentencia Bajo Radicado No. 25000234100020130245901, no obstante, para el posterior trámite de licenciamiento ambiental ante la Corporación retomará lo establecido en la normatividad vigente (Ley 685 del 2001, Decreto 1076 del 2015 y aquellos instrumentos de planificación establecidos por la Corporación).”*

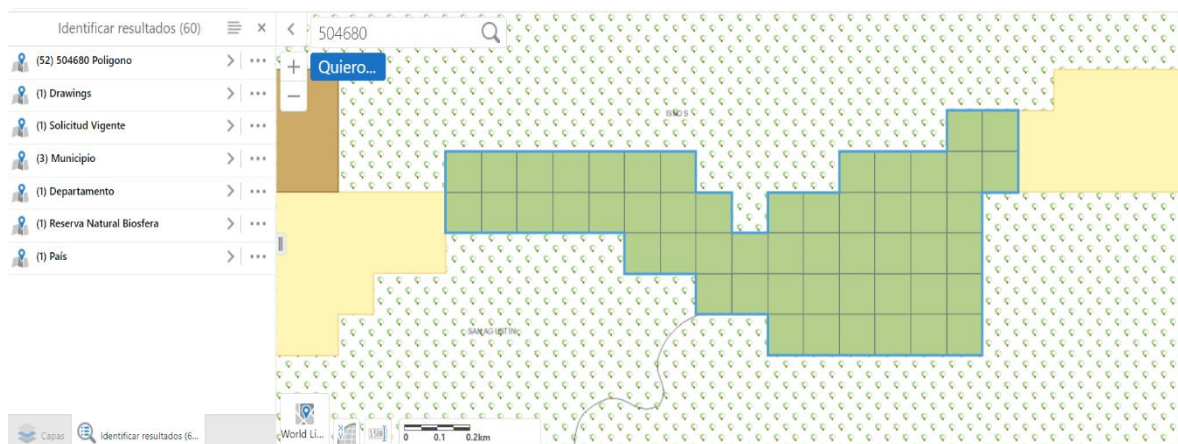
En relación con lo anteriormente citado, se evidencia que el área de la propuesta presentada por el proponente PETREOS COLOMBIA SAS para la obtención de la certificación ambiental se encuentra **CONTENIDA EN SU TOTALIDAD** dentro del área registrada al momento de la radicación en la plataforma Anna minería para la solicitud 504680; por lo que **se da viabilidad ambiental** para continuar el proceso. Es de aclarar que lo anterior NO excluye de responsabilidad al interesado de tramitar y obtener las Licencias o permisos ambientales a los que haya lugar.

Posteriormente, la presente evaluación ambiental producirá los resultados mencionados, una vez sea debidamente acogida por el área técnica.

Finalmente, es preciso indicar que la presente evaluación se realiza en virtud de lo ordenado en sentencia del Consejo de Estado, Sala de lo Contencioso Administrativo, Sección Primera No. 470 el pasado 4 de agosto de 2022, adicionada el 29 de septiembre de 2022, con radicación 25000234100020130245901.



Maria Paula González Morales

T.P. 091024-0533682 CND

Contratista

Vicepresidencia de Contratación y Titulación